

**DECIZIA nr. 7/12  
din 26 august 2024****„Cu privire la inițierea lucrărilor  
cadastrale de delimitare selectivă”**

În scopul delimitării terenurilor proprietate publică a APL Bolohan, în temeiul art.16 din Legea nr.29/2018 privind delimitarea proprietății publice, art. art. 4 alin.3) lit. a) și 14-21 din Legea nr.1543/1998 cadastrului bunurilor imobile, art.art.3 lit. a) și 14-21 din Legii nr.354/2004 cu privire la formarea bunurilor imobile, art.1 al Legii nr.523/1999 cu privire la proprietatea publică a unităților administrativ-teritoriale, art. art.14 alin.(2) lit. b) 75 și 76 din Legea privind administrația publică locală nr.436/2006, art.4 alin.1) lit. g) din Legea nr.435/2006 privind descentralizarea administrativă, art.art.10 și 46 din Codul Funciar 828/1991, Hotărârea Guvernului nr.63/2019 pentru aprobarea Regulamentului privind modul de delimitare a bunurilor imobile proprietate publică, luând în considerație nota informativă, certificatul confirmativ privind apartenența terenurilor, eliberat de Serviciul Relații Funciare și Cadastru și având avizul pozitiv al comisiei consultative de specialitate,

**CONSILIUL LOCAL BOLOHAN DECIDE:**

**1.** Se inițiază lucrările cadastrale de delimitare selectivă și înregistrare a următoarelor bunuri imobile, terenuri - proprietate publică din domeniile public și privat al UAT Bolohan, după cum urmează:

- Teren, str. Agricultorului, bloc cadastral 6415209\_\_\_, cu suprafața aproximativ de 0,0891 ha, categoria de destinație 2 – terenuri din intravilanul localităților, cu modul de folosință-aferent obiectivului destinat locuinței (pentru amplasarea caselor de locuit individuale), domeniul privat;
- Teren, contur 155, cu suprafața aproximativ de 0,038 ha, categoria de destinație 1 – teren agricol, cu modul de folosință -pășuni, domeniul public;
- Teren, contur 572, cu suprafața aproximativ de 0,14 ha, categoria de destinație 2 - terenuri din intravilanul localităților, modul de folosință - pentru amenajări și spații verzi (parc), domeniul public, (schețele scheme se anexează).

**2.** Se solicită ÎS „Institutul de Proiectări pentru Organizarea Teritoriului” efectuarea lucrărilor cadastrale de delimitare selectivă și înregistrare a bunurilor imobile, terenuri - proprietate publică din domeniile public și privat al UAT Bolohan.

**3.** Sursa de acoperire a cheltuielilor pentru lucrările cadastrale de delimitare și înregistrare a bunurilor imobile se determină din alocațiile prevăzute în bugetul anului 2024, cod ECO 282100 „Cheltuieli capitale pentru lucrări topografo geodezice, de cartografie și cadastru”.

**4.** Prezenta decizie intră în vigoare la data includerii în Registrul de stat al actelor locale.

**5.** Controlul executării prezentei decizii revine primarului s.Bolohan dl Zagorodniuc Ion.

Președintele ședinței-

Secretara Consiliului

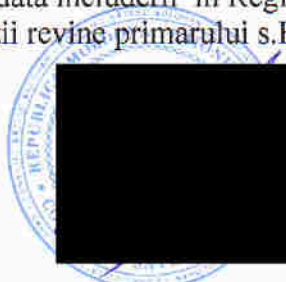

Garștea Vitalie

Boldișor Tatiana

Funcionalitatea

6415 - Terenuri agricole, cu scopuri agricole

Stratul grafic: Cluj-Napoca

641E - Terenuri agricole, cu scopuri agricole

641F - Terenuri agricole, cu scopuri agricole

641G - Terenuri agricole, cu scopuri agricole

Căutare după adresă

Detalii despre zonă de valorificat utilizată pentru evaluarea în scopuri imobiliare

Datele din Registrul de stare al unităților administrativ-teritoriale și al adreselor.



STR. AGRICULTORULUI LOT PENTRU CONSTRUCȚIE

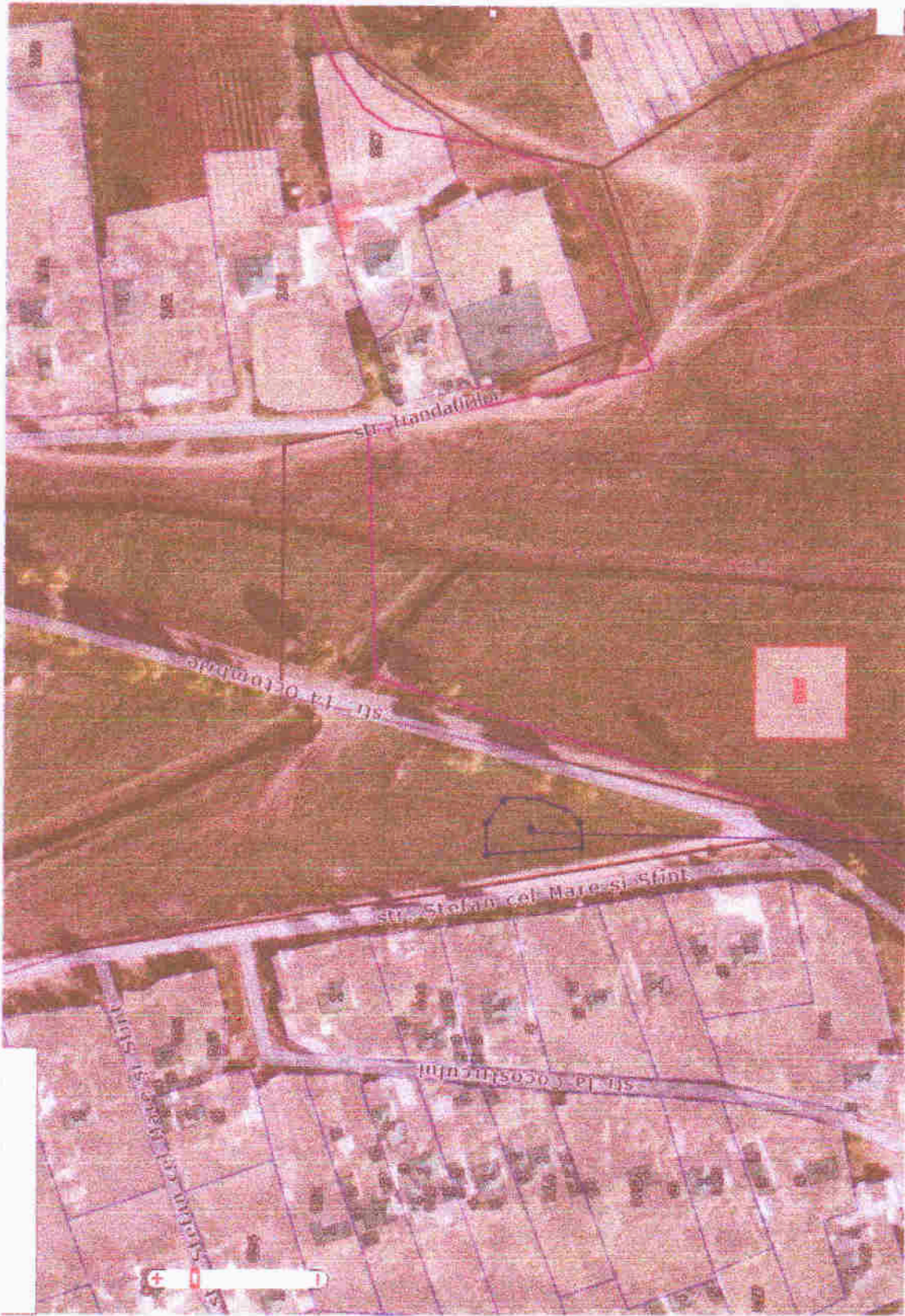

Scara 1 1000m

STAȚIE BE POMPARE, CONTURUL 155

Funcționărităto  
Strătuțiu grafic  
Căutare  
Căutare după adresă

Căutare după adresă  
Datele despre zonele valorice utilizate pentru  
evaluarea în scopul impozitării  
Datele din Registrul de stat al unităților  
administrative teritoriale și al astrosator.

**Funcționalitatea**

Statutul din Registrul Bunurilor Imobile

Stratul grafic Căutare

Căutare automată

6415 : F-nul Orhei, sat. Bolohan

6415 : F-nul Orhei, sat. Bolohan

Căutare după adresa

Datele despre zonele valorice utilizate pentru evaluarea în scopul impozitării

Datele din Registrul de stat al unităților administrativ-teritoriale și al adreselor.



*PARC cu sup. - 0,14 ha*