

Aprobat Primarul sat. Bolohan, r-nul Orhei — Ion Zagorodniuc  
(numele, prenumele)

22.01.2025  
(data)

## Act de inventariere

a bunurilor imobile proprietate publică a UAT de nivelul - I  
(statului, / denumirea UAT de nivelul I sau II)  
aflate în administrarea UAT Bolohan, gestiunea primăria sat. Bolohan, conform situației la 01.01.2025  
(denumirea autorității publice centrale / locale) (denumirea persoanei juridice) (data)

amplasate în sat. Bolohan, r-nul Orhei, (codul zonei 6415)  
(denumirea UAT, raionul /UTA Găgăuzia, codul zonei cadastrale)

Nr. d/o	Tipul bunului imobil (teren/ construcție/ încăpere izolată)	Categoria de destinație, modul de folosință.	Adresa bunului imobil	nr. conturului de teren <sup>1</sup>	nr. cadastral (teren/ construcție/ încăpere izolată) <sup>2</sup>	Suprafața (ha./ m.p.)	Nr. de nivele a construcției	Domeniul (public/ privat)	Denumirea entității care gestionează bunul imobil
1	2	3	4	5	6	7	8	9	10
1	Teren	III (Terenuri destinate fondului apelor) Modul de folosință (terenurile repartizate pentru fășile de deviere (de pe maluri) a râurilor, a bazinelor de apă, a canalelor magistrale și colectoarelor)	extravilan (sat. Bolohan)	327	-	0.5207 ha	-	Public	UAT Bolohan

<sup>1</sup> - numai pentru terenurile din extravilan (din planul de contur 1:10000).

<sup>2</sup> - în cazul cînd bunul imobil din intravilan nu are număr cadastral, se va indica „neînregistrat”.

Președintele comisiei

Membrii comisiei:

ZAGORODNIC ION  
(numele, prenumele)

TOBIȘA SILVIA  
(numele, prenumele)

CRĂCIUN ALEXEI  
(numele, prenumele)

CEBAN ANGELEA  
(numele, prenumele)

CRĂCIUN ION  
(numele, prenumele)

ȘARȘTEA VITAMIE  
(numele, prenumele)

BOȘTARIU TIBOR  
(numele, prenumele)



Aprobat Primarul sat. Bolohan, r-nul Orhei – Ion Zagorodniuc  
(numele, prenumele)

22. 01. 2025  
(data)

### Lista

bunurilor imobile proprietate publică a UAT Bolohan, supuse delimitării după apartenență și pe domenii, conform situației la 01.01.2025  
(denumirea UAT)

amplasate sat. Bolohan, r-nul Orhei, (codul zonei 6415)  
(denumirea UAT, raionul /UTA Găgăuzia, codul zonei cadastrale)

Nr. d/o	Tipul bunului imobil (teren/ construcție, încăpere izolată)	Categoria de destinație, modul de folosință.	Adresa bunului imobil	nr. conturului de teren <sup>1</sup>	nr. cadastral (teren/ construcție/ încăpere izolată) <sup>2</sup>	Suprafața (ha./ m.p.)	Nr. de nivele a construcției	Domeniul (public/ privat)	Denumirea entității care gestionează bunul imobil
1	2	3	4	5	6	7	8	9	10
1	Teren	III (Terenuri destinate fondului apelor) Modul de folosință (terenurile repartizate pentru fâșiile de deviere (de pe maluri) a râurilor, a bazinelor de apă, a canalelor magistrale și colectoarelor)	extravilan (sat. Bolohan)	327	-	0.5207 ha	-	Public	UAT Bolohan

<sup>1</sup> – numai pentru terenurile din extravilan (din planul de contur 1:10000).

<sup>2</sup> - în cazul cînd bunul imobil din intravilan nu are număr cadastral, se va indica „neînregistrat”.

Președintele comisiei

Membrii comisiei:

ZAGORODNIC ION  
(numele, prenumele)

TOBIA ȘTEVIA  
(numele, prenumele)

CHICAS ALEXEI  
(numele, prenumele)

CEBAN ANGELEA  
(numele, prenumele)

CRĂCIUN ION  
(numele, prenumele)

GARȘTEA VICTORIE  
(numele, prenumele)

POTNARU TUDOR  
(numele, prenumele)

**PROCES-VERBAL**  
**cu privire la delimitarea selectivă a bunului imobil**  
**proprietate publică a**

UAT de nivelul - I

*(unitatea administrativ-teritorială de nivelul al doilea/nivelul întâi)*

administrat de primăria sat. Bolohan  
*(autoritatea de administrare împuternicită)*

amplasat în sat. Bolohan (extravilan), r-nul Orhei  
*(unitatea administrativ-teritorială, raionul, municipiul, UTA Găgăuzia)*

din „11” noiembrie 2025                      **satul, comuna (orașul)** Bolohan  
*(localitatea)*

1. În conformitate cu Legea nr. 29/2018 privind delimitarea proprietății publice, comisia de delimitare a bunului imobil proprietate publică, în componența:

Reprezentantul autorității publice locale – primarul sat. Bolohan – I. Zagorodniuc ;  
Specialistul pentru reglementarea regimului proprietății funciare al primăriei UAT Bolohan  
- S. Todîța ;  
Secția Agricultură Relații Funciare al Consiliul Raional Orhei – specialist principal –  
M. Curchi ;  
Reprezentantul autorității publice centrale, din domeniul –  
\_\_\_\_\_ ;  
Reprezentantul autorității publice centrale, din domeniul –  
\_\_\_\_\_ ;  
Reprezentantul Agenției Proprietății Publice – Direcția administrarea bunurilor imobile și  
relații funciare din cadrul Agenției - \_\_\_\_\_

*(se vor indica membrii comisiei în funcție de apartenența bunului imobil, conform punctului 16 din Regulamentul privind modul de delimitare a bunurilor imobile proprietate publică)*

a efectuat lucrări de delimitare a bunului imobil proprietate publică și, ca rezultat, pe planul de contur au fost delimitate bunuri imobile proprietate publică:

1) *din domeniul public:*

a) 1 terenuri, cu suprafața totală 0,5207 ha

b) - construcții, cu suprafața totală - m<sup>2</sup>

c) - încăperi izolate, cu suprafața totală - m<sup>2</sup>

2) *din domeniul privat:*

a) - terenuri, cu suprafața totală - ha

b) - construcții, cu suprafața totală - m<sup>2</sup>

c) - încăperi izolate, cu suprafața totală - m<sup>2</sup>

conform Listei bunurilor proprietate publică (se anexează).

2. Drept bază cartografică pentru determinarea hotarelor terenurilor proprietate publică au servit \_\_\_\_\_ măsurări terestre \_\_\_\_\_  
(materialele ortofotoplane/măsurări terestre)

3. Obiecțiile și propunerile la delimitarea bunurilor imobile:

- Tipul hotarelor de teren stabilite – generale;
- Metoda colectării datelor și cod colect -107;
- Materilul cartografic utilizat-ortofoto 40 - 2007, 20 – 2016, 20 - 2020

Semnăturile membrilor comisiei de delimitare:

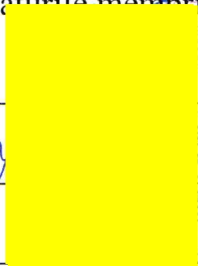

\_\_\_\_\_ I. Zagorodniuc \_\_\_\_\_

\_\_\_\_\_ S. Todîța \_\_\_\_\_

\_\_\_\_\_ M. Curchi \_\_\_\_\_

\_\_\_\_\_ (semnătura)

\_\_\_\_\_ (numele, prenumele)

# Planul de Contur

a bunului (rilor) imobil (e) proprietate publică a UAT de nivelul - I

( stat, UAT- I, UAT- II)

amplasat (e) în extravilanul sat. Bolohan, r-nul Orhei

### Schema de încadrare

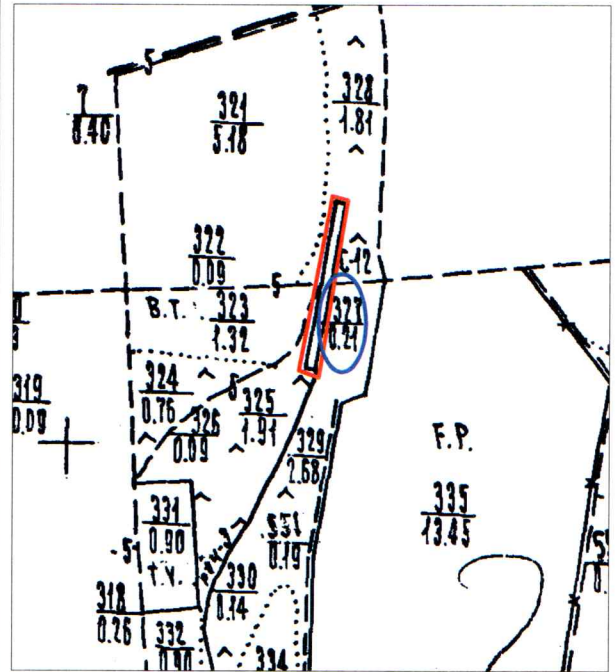
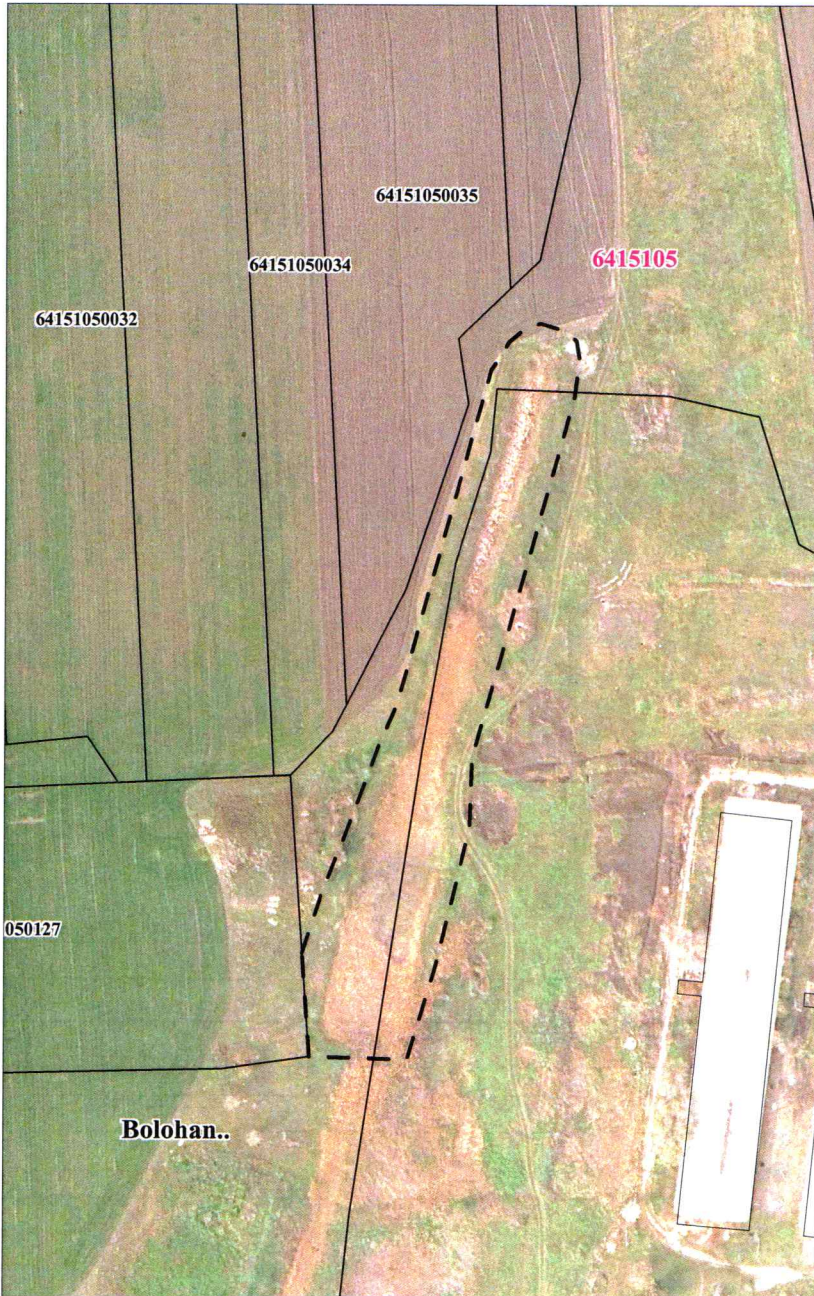

Semne convenționale :



Hotarul Unității Administrativ - Teritoriale

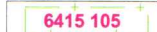

Hotarul și numărul sectorului cadastral

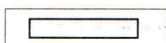

Hotarele terenurilor din planului cadastral al teritoriului

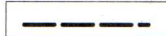

Hotarul conturului format

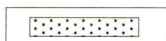

Hotarul construcției

Caracteristicile tehnice

Tipul Bunului	Nr. cadastral	Apartenența	Suprafata	Cat. de Destinația	Modul de Folosința	Domeniul	Mențiuni
Teren	64151050137	UAT Bolohan	0.5207 ha	III (Terenuri destinate fondului apelor)	terenurile repartizate pentru fișile de deviere (de pe maluri) ...	Public	Cod colect 107

Mențiuni:

---



---



---



---



---



---



---

COORDONAT		EXECUTANT	
Primarul sat. Bolohan, r-nul Orhei	I. Zagaradniuc	 Agenția Proprietății Publice a Republicii Moldova Î.S. "Institutul de Proiectări pentru Organizarea Teritoriului"	
Specialistul p/u reglementarea regimului proprietății funciare al primar sat. Bolohan, r-nul Orhei	M. Curehi	Lucrări de delimitare în mod selectiv a terenului proprietate publică UAT Bolohan, r-nul Orhei.	
Secția Agricultură, Relații Funciare și Cadastru al Consiliul Raional Orhei	M. Curehi	Director tehnic (interimar)	P. Sidun
		Șef sector nr. 3 ing. cad. cert. CI - 005	O. Romaniuc
Agencia Națională de Îmbunătățiri Funciare		Executant (Î.S. "IPOT")	D. Ceglatonev
I.P. Administrația Națională "Apele Moldovei"		Data elaborării: 11.11.2025 (data inspectării în teren)	Sistem de coordonate : MOLDREF 99 Scara planului : 1:2000

Schema de încadrare

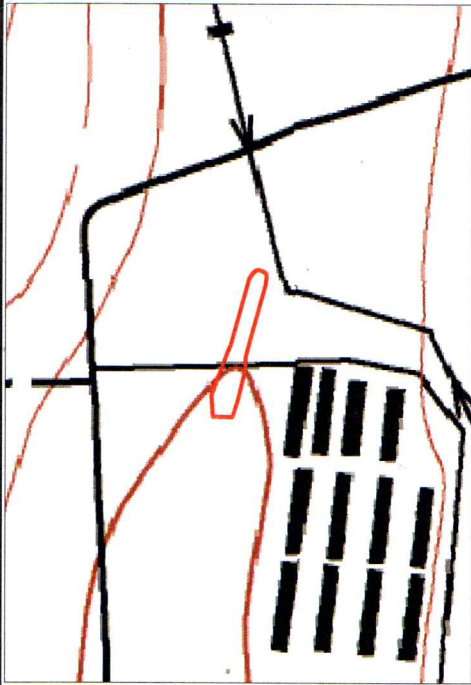

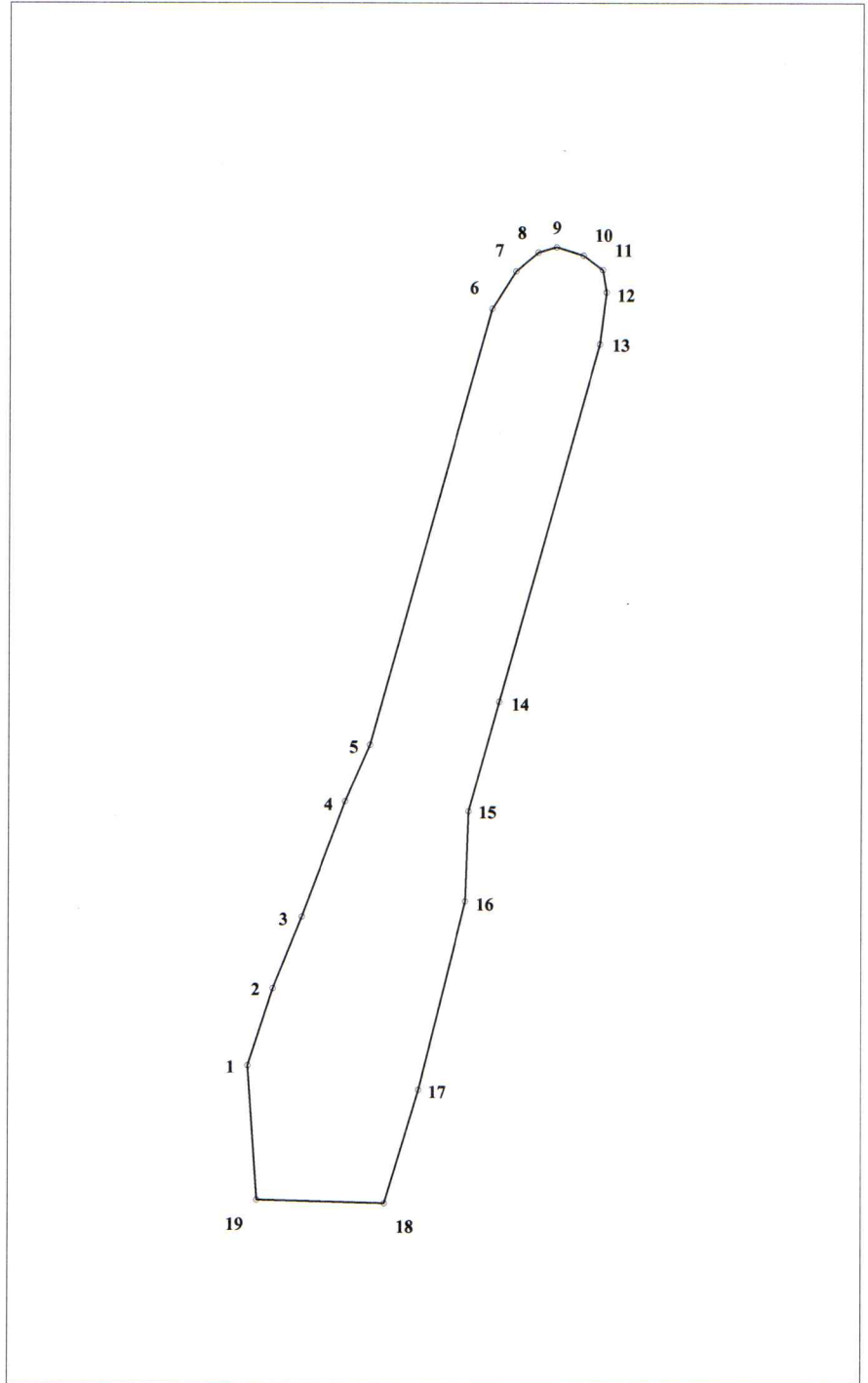

PLANUL GEOMETRIC

Numărul cadastral : 64151050137

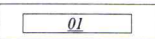
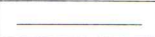

Semne convenționale :

-  Hotarul Unității Administrativ - Teritoriale
-  Hotarul și numărul sectorului cadastral
-  Hotarul construcției
-  Hotarul conturului format

Caracteristicile tehnice ale bunului imobil

Tipul Bunului	Nr_cadastral	Suprafața	Cat_de_Destinația	Modul_de_Folosința	Domeniul	Mențiuni
Teren	64151050137	0.5207 ha	III (Terenuri destinate fondului apelor)	terenurile repartizate pentru fișile de deviere (de pe maluri) a râurilor,... a canalelor magistrale și colectoarele	public	cod colect 107

**CATALOGUL COORDONATELOR ȘI PARAMETRII HOTARELOR**

Nr	Direcția_X	Direcția_Y	Tipul_punctului	Segment_de_hotar	Distanța	Tipul_hotarului
1	253800.22	233101.58	generale	1-2	16.44	generale
2	253815.87	233106.64	generale	2-3	15.70	generale
3	253830.44	233112.49	generale	3-4	25.00	generale
4	253853.83	233121.30	generale	4-5	12.53	generale
5	253865.33	233126.29	generale	5-6	92.10	generale
6	253954.05	233151.01	generale	6-7	9.03	generale
7	253961.69	233155.81	generale	7-8	5.89	generale
8	253965.47	233160.33	generale	8-9	3.92	generale
9	253966.57	233164.09	generale	9-10	5.66	generale
10	253964.92	233169.51	generale	10-11	4.97	generale
11	253962.02	233173.55	generale	11-12	4.68	generale
12	253957.40	233174.29	generale	12-13	10.61	generale
13	253946.87	233173.00	generale	13-14	75.60	generale
14	253874.05	233152.66	generale	14-15	23.02	generale
15	253851.88	233146.46	generale	15-16	18.36	generale
16	253833.53	233145.80	generale	16-17	39.43	generale
17	253795.25	233136.33	generale	17-18	24.07	generale
18	253772.19	233129.44	generale	18-19	25.98	generale
19	253772.91	233103.47	generale	19-1	27.38	generale

Mențiuni:

---



---



---



COORDONAT		EXECUTANT	
Primarul sat. Bolohani, r-nul Orhei	Zagaradniuc	Agenția Proprietății Publice a Republicii Moldova Î.S. "Institutul de Proiectări pentru Organizarea Teritoriului"	
Specialistul p/u reglementarea regimului proprietății funciare al primarului sat. Bolohani, r-nul Orhei	odrița	Lucrări de delimitare în mod selectiv a terenului proprietate publică UAT Bolohani, r-nul Orhei	
		Director tehnic (interimar)	P. Sidun
		Șef sector nr. 3 ing. cad. cert. CI - 0054	O. Romaniuc
		Executant (Î.S. "IPOT")	D. Ceglătonev
		Data elaborării: 11.11.2025 (data inspecției în teren)	Sistem de coordonate : MOLDREF 99
			Scara planului : 1: 1500

## Schema de stabilire a hotarelor terenului

"22" 10 20 25

Prezentul act este întocmit de, Silvia Todîța  
Specialistul p/u reglementarea regimului proprietății funciare al primăriei sat. Bolohan,

(Numele, Prenumele, Funcția)

reprezentantul, UAT Bolohan, r-nul Orhei,

(denumirea autorității publice)

la cererea proprietarului dl/dnei primăriei sat. Bolohan nr. 167 din 21.07.2025

(Numele, Prenumele)

IDNP

proprietarul terenului, cu următoarele caracteristici: \_\_\_\_\_

Adresa: extravilanul sat. Bolohan, r-nul Orhei

Nr_cadastral	Cat_de_Destinația	Modul_de_Folosința
-	III (Terenuri destinate fondului apelor)	terenurile repartizate pentru fișile de deviere (de pe maluri) a râurilor,... a canalelor magistrale și colectoarelor

(în cazul întocmirii schemei de stabilire a hotarelor în vederea înregistrării primare, numărul cadastral nu se indică)

prezentant în schiță :

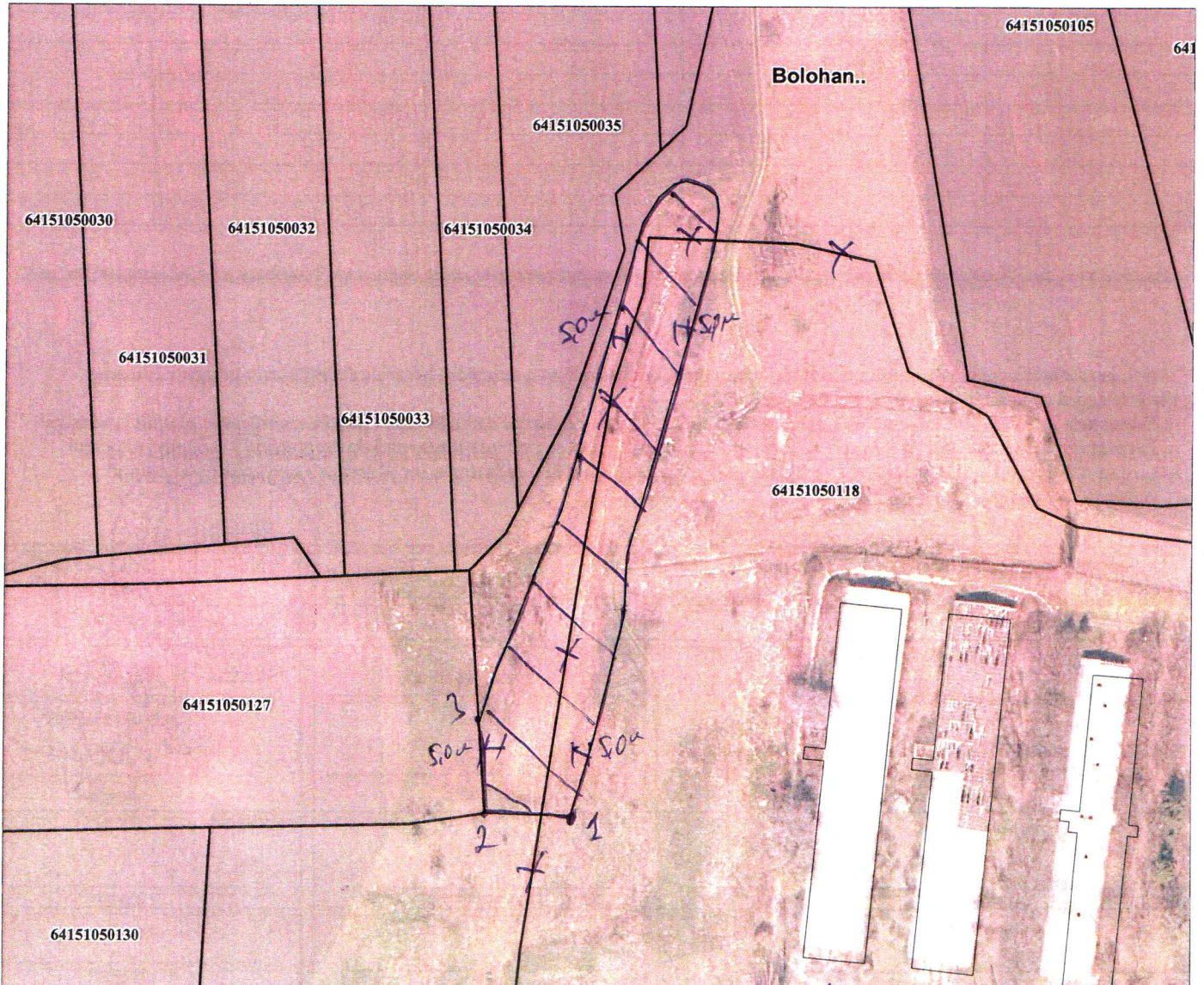

Obiecții și propuneri \* hotarul terenului delimitat / inspectat este  
suprapunerii grafică cu terenul proprietate publică a UAT Bolohan  
cu nr. cad. 64151050118 / hotarul terenului va fi modificat  
prin delimitarea selectivă concordanței

