

Aprobat Primarul sat. Bolohan, r-nul Orhei – Ion Zagorodniuc  
(numele, prenumele)

dd. dd. 2025  
(data)

### Act de inventariere

a bunurilor imobile proprietate publică a UAT de nivelul - I  
(statului, / denumirea UAT de nivelul I sau II)  
aflate în administrarea UAT Bolohan, gestiunea primăria sat. Bolohan, conform situației la 01.01.2025  
(denumirea autorității publice centrale / locale) (denumirea persoanei juridice) (data)

amplasate în sat. Bolohan, r-nul Orhei, (codul zonei 6415)  
(denumirea UAT, raionul /UTA Găgăuzia, codul zonei cadastrale)

Nr. d/o	Tipul bunului imobil (teren/ construcție/ încăpere izolată)	Categoria de destinație, modul de folosință.	Adresa bunului imobil	nr. conturului de teren <sup>1</sup>	nr. cadastral (teren/ construcție/ încăpere izolată) <sup>2</sup>	Suprafața (ha./ m.p.)	Nr. de nivele a construcției	Domeniul (public/ privat)	Denumirea entității care gestionează bunul imobil
1	2	3	4	5	6	7	8	9	10
1	Teren	I (Terenuri cu destinație agricolă) Modul de folosință (terenurile pentru pășuni și fânețe)	extravilan (sat. Bolohan)	329	-	2.1134 ha	-	Public	UAT Bolohan

<sup>1</sup> – numai pentru terenurile din extravilan (din planul de contur 1:10000).

<sup>2</sup> - în cazul când bunul imobil din intravilan nu are număr cadastral, se va indica „neînregistrat”.

Președintele comisiei

Membrii comisiei:

ZAGORODNIC ION  
(numele, prenumele)

TOBITA SILVIA  
(numele, prenumele)

CRĂCIUN ALEXEI  
(numele, prenumele)

BOIMARU TUSCOA  
(numele, prenumele)

CRĂCIUN ION  
(numele, prenumele)

CRĂȘTEA VITĂLIE  
(numele, prenumele)

BOIMARU TUSCOA  
(numele, prenumele)



# Act de stabilire a hotarelor terenului

" 22 " 10 20 25

Prezentul act este întocmit de, Silvia Todîța  
Specialistul p/u reglementarea regimului proprietății funciare al primăriei sat. Bolohan,

(Numele, Prenumele, Funcția)

reprezentantul, UAT Bolohan, r-nul Orhei,

(denumirea autorității publice)

la cererea proprietarului dl/dnei primăriei sat. Bolohan nr. 167 din 21.07.2025

(Numele, Prenumele)

IDNP

proprietarul terenului, cu următoarele caracteristici: \_\_\_\_\_

Adresa: extravilanul sat. Bolohan, r-nul Orhei

Nr_cadastral	Cat_de_Destinația	Modul_de_Folosința
-	I (Terenuri cu destinație agricolă)	teren pentru pășuni și finețe

(în cazul întocmirii actului de stabilire a hotarelor în vederea înregistrării primare, numărul cadastral nu se indică)

prezentant în schișă :



Obiecții și propuneri \* terenul inspectat / delimitat este suprapuneră cu  
terenul proprietate publică a UAT Bolohan cu nr. cad  
64151050118 ( terenului va fi modificat prin  
lucrări cadastrale de delimitarea de executorul Y.S. I POT  
concomitent )

### Caracteristicile tehnice și descrierea hotarelor

Latura	Descrierea hotarului	Adiacenti	Semnatura a adiacenților	Tipul hotarului
(de la pct. până la pct.)	(tipul materializării)	(nume, prenume, IDNP)		(general/fix)
1-2	Hotarul terenului este o linie stabilită pe terenul de jos a drumului	prop. pub. a UAT Bolohon		general
2-3	Hotarul terenului este o linie proiectată la distanțe de 5,0m pârâu	prop. pub. a UAT Bolohon		general
3-4	Hotarul terenului este o linie proiectată de distanța de 5,0m de la canal	prop. pub. a UAT Bolohon		general
4-6	Hotarul terenului este o linie proiectată	prop. pub. a UAT Bolohon		general
6-7	Hotarul terenului este stabilit pe marginea drumului din câmp	prop. publică a UAT Bolohon		general
7-1	Hotarul terenului este o linie proiectată	prop. publică a UAT Bolohon		general

*Mentiuni: Colonița "Semnătura adiacenților" se completează în cazul stabilirii hotarelor fixe. În cazul refuzului semnării actului sau neprezentării la stabilirea, se indică "nu s-a prezentat" sau "refuz".*

Noi, persoanele prezente la stabilirea hotarelor terenului descris mai sus, acceptăm hotarele stabilite prin prezentul actului, fiind de acord cu acestea, pentru care și ne semnăm.

Persoanele prezente sînt informate că prezentul actului și planul geometric servește temei pentru modificarea planului cadastral. Prezentul actului este întocmit în trei exemplare, dintre care: unul se prezintă titularului de drept asupra terenului ale cărui hotare se stabilesc, al doilea exemplar - va fi păstrat la executantul lucrării cadastrale, iar al treilea - se transmite organului cadastral teritorial.

<b>Executantul lucrărilor de măsurare</b> <u>Î.S. "Institutul de Proiectări pentru Organizarea Teritoriului"</u> <small>(denumirea întreprinderii)</small>	D. Ceglatonev Nume, Prenume	
<b>Reprezentantul autorității publice locale</b> Primarul sat. Bolohon, r-nul Orhei  <u>Specialistul p/u reglementarea regimului proprietății funciare al primăriei sat. Bolohon, r-nul Orhei</u> <small>(denumirea autorității)</small>	I. Zagorodniuc Nume, Prenume  S. Todîța Nume, Prenume	
<b>Reprezentantul autorității publice centrale</b> <u>Agencia Națională de Îmbunătățiri Funciare</u> <small>(denumirea întreprinderii)</small>	_____ Nume, Prenume	_____ Semnătura
<u>I.P. Administrația Națională "Apele Moldovei"</u> <small>(denumirea întreprinderii)</small>	_____ Nume, Prenume	_____ Semnătura
<b>Adiacenți</b> _____ <small>(denumirea întreprinderii)</small>	_____ Nume, Prenume	_____ Semnătura

## PLANUL GEOMETRIC



a bunului imobil proprietate publică a unității administrativ-teritoriale Bolohan

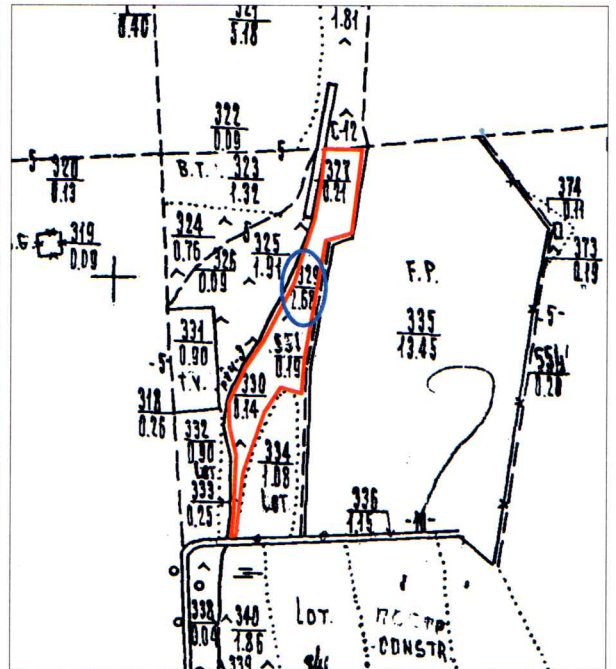
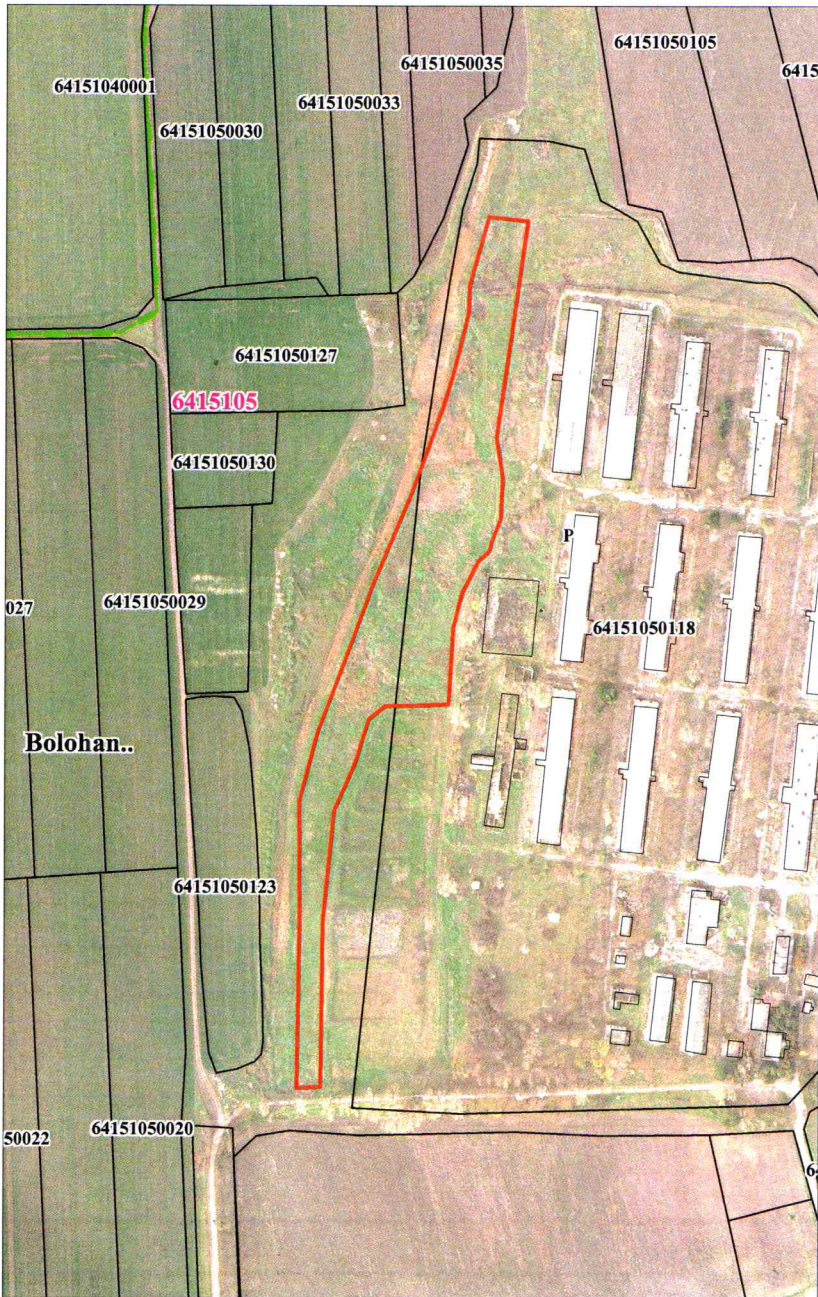

amplasat în extravilanul sat. Bolohan, r-nul Orhei

Schema de încadrare



Semne convenționale :

-  Hotarul Unității Administrative - Teritoriale
-  Hotarul și numărul sectorului cadastral

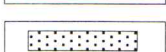
-  Hotarele terenurilor din planului cadastral al teritoriului
-  Hotarul conturului format
-  Hotarul construcției

Caracteristicile tehnice

Tipul Bunului	Nr_cadastral	Apartenența	Suprafața	Cat_de_Destinația	Modul_de_Folosința	Domeniul	Mențiuni
Teren	64151050134	UAT Bolohan	2.1134 ha	I (Terenuri cu destinație agricolă)	terenurile pentru pășuni și fânețe	Public	Cod colect 107

Mențiuni:

---



---



---



---



---



---



---

COORDONAT		EXECUTANT	
Primarul sat. Bolohan, r-nul Orhei	[Redacted]	<b>Agencia Proprietății Publice a Republicii Moldova</b> <b>Î.S. "Institutul de Proiectări pentru Organizarea Teritoriului"</b>	
Specialistul p/u reșterii proprietății funciare sat. Bolohan, r-nul Orhei	[Redacted]	Tipul lucrării cadastrale: Lucrări cadastrale la nivel de teren  Adresa bunului imobil: sat. Bolohan (extravilan), r-nul Orhei	
Agencia Națională de Îmbunătățiri Funciare	[Redacted]	Director tehnic (interimar)	P. Sidun
I.P. Administrația Națională "Apele Moldovei"	[Redacted]	Șef sector nr. 3 ing. cad. cert. CI - 0	O. Romaniuc
	[Redacted]	Executant (Î.S. "IPOT")	D. Ceglatoev
	Data elaborării: 11.11.2025 (data inspectării în teren)	Sistem de coordonate: MOLDREF 99	Scara planului: 1: 5000