

Aprobat Primarul sat. Bolohan, r-nul Orhei – Ion Zagorodniuc  
(numele, prenumele)

22. 12. 2025  
(data)

## Act de inventariere

a bunurilor imobile proprietate publică a UAT de nivelul - I,  
(statutului / denumirea UAT de nivelul I sau II)  
aflate în administrarea UAT Bolohan, gestiunea primăria sat. Bolohan, conform situației la 01.01.2025  
(denumirea autorității publice centrale / locale) (denumirea persoanei juridice) (data)

amplasate în sat. Bolohan, r-nul Orhei, (codul zonei 6415)  
(denumirea UAT, raionul /UTA Găgăuzia, codul zonei cadastrale)

Nr. d/o	Tipul bunului imobil (teren/ construcție/ încăpere izolată)	Categoria de destinație, modul de folosință.	Adresa bunului imobil	nr. conturului de teren <sup>1</sup>	nr. cadastral (teren/ construcție/ încăpere izolată) <sup>2</sup>	Suprafața (ha./ m.p.)	Nr. de nivele a construcției	Domeniul (public/ privat)	Denumirea entității care gestionează bunul imobil
1	2	3	4	5	6	7	8	9	10
1	Teren	I (Terenuri cu destinație agricolă) Modul de folosință (terenurile pentru obținerea producției agricole)	extravilan (sat. Bolohan)	334	-	1.6905 ha	-	Privat	UAT Bolohan

<sup>1</sup> - numai pentru terenurile din extravilan (din planul de contur 1:10000).

<sup>2</sup> - în cazul când bunul imobil din intravilan nu are număr cadastral, se va indica „neînregistrat”.

Președintele comisiei

Membrii comisiei:

ZAGORODNIC ION  
(numele, prenumele)

TOȘIȚA ȘTEVIA  
(numele, prenumele)

CHIUȘCU ALEXEI  
(numele, prenumele)

CEBAN AȘTELA  
(numele, prenumele)

CRĂCIUN ION  
(numele, prenumele)

ȘARȘTEA VIVIANE  
(numele, prenumele)

POTNAREȚ TUDOR  
(numele, prenumele)

**Lista**

bunurilor imobile proprietate publică a UAT Bolohan, supuse delimitării după apartenență și pe domenii, conform situației la 01.01.2025  
(denumirea UAT) (data)

amplasate sat. Bolohan, r-nul Orhei, (codul zonei 6415)  
(denumirea UAT, raionul/UTA Găgăuzia, codul zonei cadastrale)

Nr. d/o	Tipul bunului imobil (teren/construcție, încăpere izolată)	Categoria de destinație, modul de folosință.	Adresa bunului imobil	nr. conturului de teren <sup>1</sup>	nr. cadastral (teren/construcție/ încăpere izolată) <sup>2</sup>	Suprafața (ha./ m.p.)	Nr. de nivele a construcției	Domeniul (public/ privat)	Denumirea entității care gestionează bunul imobil
1	2	3	4	5	6	7	8	9	10
1	Teren	I (Terenuri cu destinație agricolă) Modul de folosință (terenurile pentru obținerea producției agricole)	extravilan (sat. Bolohan)	334	neînregistrat	1.6905 ha	-	Privat	UAT Bolohan

<sup>1</sup> - numai pentru terenurile din extravilan (din planul de contur 1:10000).

<sup>2</sup> - în cazul când bunul imobil din intravilan nu are număr cadastral, se va indica „neînregistrat”.

Președintele comisiei

ZAGORODNIC ION  
(numele, prenumele)

Membrii comisiei:

TOBIȚA SIVKIA  
(numele, prenumele)

CRĂCIUN ALEXEI  
(numele, prenumele)

CRĂCIUN ION  
(numele, prenumele)

GARȘTEA VITALIE  
(numele, prenumele)

CERBAN ANGELEA  
(numele, prenumele)

POTRABU FURBOS  
(numele, prenumele)

(semnătura)

L I S T A

**bunurilor imobile proprietate publică a unității administrativ-teritoriale**

UAT Bolohan, r-nul. Orhei

(denumirea UAT, raionul, municipiul / UTA Găgăuzia)

Nr. d/o	Tipul bunului imobil (teren/ construcție, încăpere izolată)	Categoria de destinație/ modul de folosință.	Adresa bunului imobil	nr. cadastral (teren/ construcție/ încăpere izolată)	Suprafața (ha./ m.p.)	Nr. de nivele a construcției	Denumirea entității care gestionează bunul imobil	Domeniul (public/ privat)
1	2	3	4	5	6	7	8	9
1	Teren	I (Terenuri cu destinație agricolă) Modul de folosința (terenurile pentru obținerea producției agricole)	extravilan (sat. Bolohan)	64151050136	1.6905 ha	-	UAT Bolohan	Privat
4.								

**Membru al comisiei de delimitare:**

I. Zagorodniuc

S. Todîța

M. Curchi

(semnătura)

(numele prenumele)



**PROCES-VERBAL**  
**cu privire la delimitarea selectivă a bunului imobil**  
**proprietate publică a**

UAT de nivelul - I

*(unitatea administrativ-teritorială de nivelul al doilea/nivelul întâi)*

administrat de primăria sat. Bolohan  
*(autoritatea de administrare împuternicită)*

amplasat în sat. Bolohan (extravilan), r-nul Orhei  
*(unitatea administrativ-teritorială, raionul, municipiul, UTA Găgăuzia)*

din „11” \_noieembrie\_ 2025                      satul, comuna (orașul) Bolohan  
*(localitatea)*

1. În conformitate cu Legea nr. 29/2018 privind delimitarea proprietății publice, comisia de delimitare a bunului imobil proprietate publică, în componența:

Reprezentantul autorității publice locale – primarul sat. Bolohan – I. Zagorodniuc ;  
Specialistul pentru reglementarea regimului proprietății funciare al primăriei UAT Bolohan  
- S. Todîța ;

Secția Agricultură Relații Funciare al Consiliul Raional Orhei – specialist principal –  
M. Curchi ;

Reprezentantul autorității publice centrale, din domeniul –  
\_\_\_\_\_ ;

Reprezentantul autorității publice centrale, din domeniul –  
\_\_\_\_\_ ;

Reprezentantul Agenției Proprietății Publice – Direcția administrarea bunurilor imobile și  
relații funciare din cadrul Agenției - \_\_\_\_\_

\_\_\_\_\_  
\_\_\_\_\_  
\_\_\_\_\_

*(se vor indica membrii comisiei în funcție de apartenența bunului imobil, conform punctului 16 din Regulamentul privind modul de delimitare a bunurilor imobile proprietate publică)*

a efectuat lucrări de delimitare a bunului imobil proprietate publică și, ca rezultat, pe planul de contur au fost delimitate bunuri imobile proprietatea publică:

1) *din domeniul public:*

a) \_\_\_\_\_ - \_\_\_\_\_ terenuri, cu suprafața totală \_\_\_\_\_ - \_\_\_\_\_ ha

b) \_\_\_\_\_ - \_\_\_\_\_ construcții, cu suprafața totală \_\_\_\_\_ - \_\_\_\_\_ m<sup>2</sup>

c) \_\_\_\_\_ - \_\_\_\_\_ încăperi izolate, cu suprafața totală \_\_\_\_\_ - \_\_\_\_\_ m<sup>2</sup>

2) *din domeniul privat:*

a) 1 \_\_\_\_\_ terenuri, cu suprafața totală 1,6905 ha

b) \_\_\_\_\_ - \_\_\_\_\_ construcții, cu suprafața totală \_\_\_\_\_ - \_\_\_\_\_ m<sup>2</sup>

c) \_\_\_\_\_ - \_\_\_\_\_ încăperi izolate, cu suprafața totală \_\_\_\_\_ - \_\_\_\_\_ m<sup>2</sup>

conform Listei bunurilor proprietate publică (se anexează).

2. Drept bază cartografică pentru determinarea hotarelor terenurilor proprietate publică au servit măsurări terestre  
(materialele ortofotoplane/măsurări terestre)

3. Obiecțiile și propunerile la delimitarea bunurilor imobile:

- Tipul hotarelor de teren stabilite – generale;
- Metoda colectării datelor și cod colect -107;
- Materilul cartografic utilizat-ortofoto 40 - 2007, 20 – 2016, 20 - 2020

Semnăturile membrilor comisiei de delimitare:

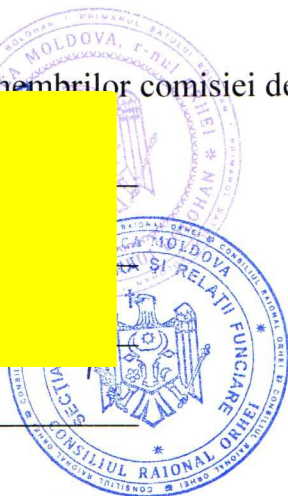
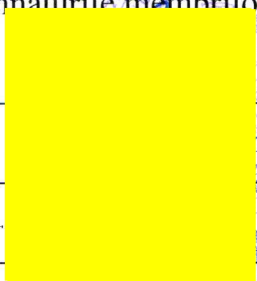

I. Zagorodniuc

S. Todîța

M. Curchi

(semnătura)

(numele, prenumele)

# Planul de Contur

a bunului (rilor) imobil (e) proprietate publică a UAT de nivelul - I



(stat, UAT- I, UAT- II)

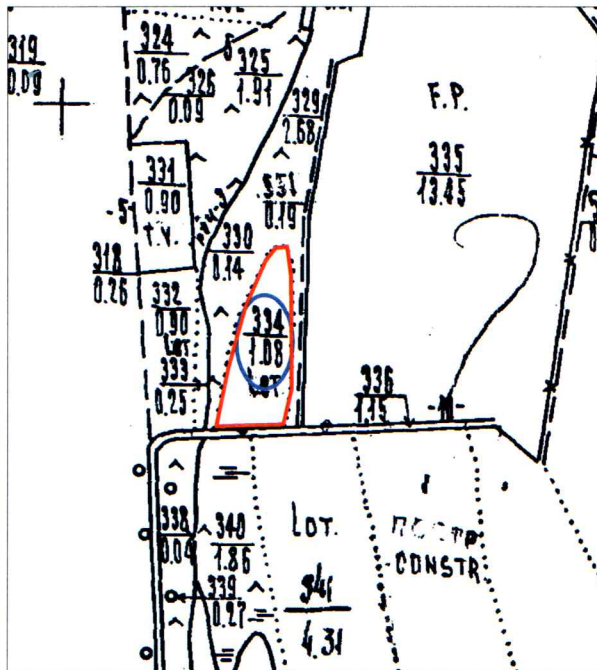

amplasat (e) în extravilanul sat. Bolohan, r-nul Orhei

### Schema de încadrare



Semne convenționale :

-  Hotarul Unității Administrativ - Teritoriale
-  Hotarul și numărul sectorului cadastral

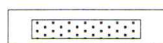
-  Hotarele terenurilor din planului cadastral al teritoriului
-  Hotarul conturului format
-  Hotarul construcției

Caracteristicile tehnice

Tipul Bunului	Nr_cadastral	Apartenența	Suprafata	Cat_de_Destinația	Modul_de_Folosința	Domeniul	Mențiuni
Teren	64151050136	UAT Bolohan	1.6905 ha	I (Terenuri cu destinație agricolă)	terenurile pentru obținerea producției agricole	Privat	Cod colect 107

Mențiuni:

---



---



---



---



---



---





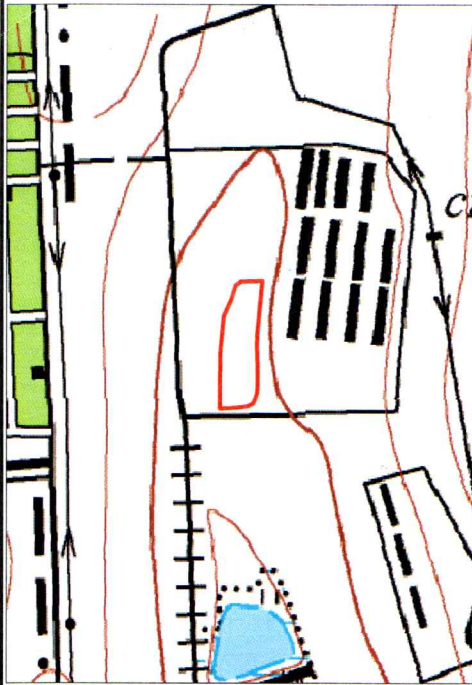

---

COORDONAT		EXECUTANT	
Primarul sat. Bolohan, r-nul Orhei	I. Zagaradniuc	 Agenția Proprietății Publice a Republicii Moldova Î.S. "Institutul de Proiectări pentru Organizarea Teritoriului"	
Specialistul p/u reglementarea regimului proprietății funciare al primar sat. Bolohan, r-nul Orhei	[Redacted]	Lucrări de delimitare în mod selectiv a terenului proprietate publică UAT Bolohan, r-nul Orhei.	
Secția Agricultură, Relații Funciare și Cadastru al Consiliului Raional Bolohan	[Redacted]	Director tehnic (interimar)	P. Sidun
	[Redacted]	Șef sector nr. 3 ing. cad. cert. CI - 0054	O. Romaniuc
	[Redacted]	Executant (Î.S. "IPOT")	D. Ceglatoev
Data elaborării: 11.11.2025 (data inspecției în teren)		Sistem de coordonate : MOLDREF 99	Scara planului : 1: 3000

Schema de încadrare

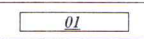

Semne convenționale :

-  Hotarul Unității Administrativ - Teritoriale
-  Hotarul și numărul sectorului cadastral
-  Hotarul construcției
-  Hotarul conturului format

PLANUL GEOMETRIC

Numărul cadastral : 64151050136

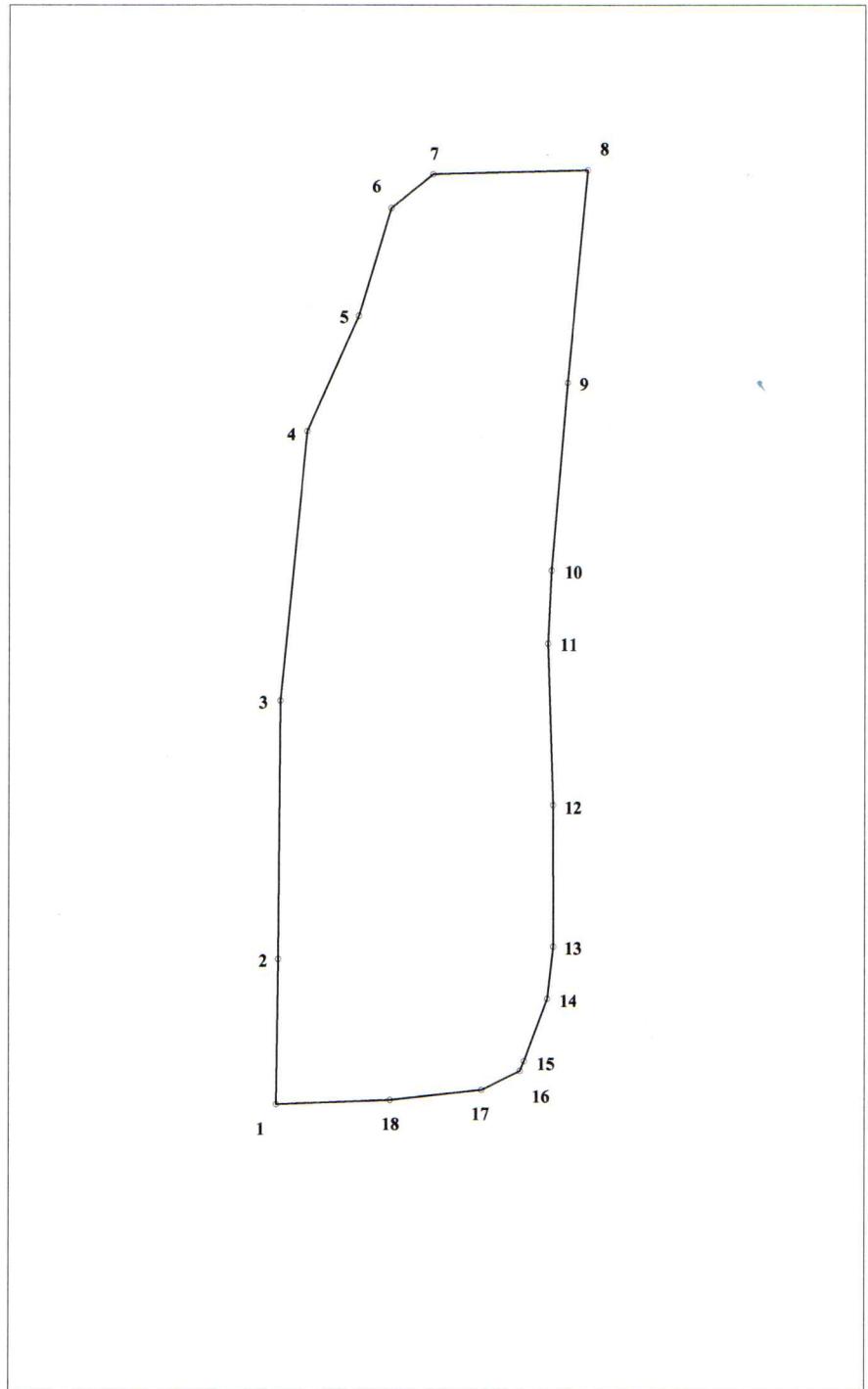

Caracteristicile tehnice ale bunului imobil

Tipul Bunului	Nr_cadastral	Suprafața	Cat_de_Destinația	Modul_de_Folosința	Domeniul	Mențiuni
Teren	64151050136	1.6905 ha	I (Terenuri cu destinație agricolă)	terenurile pentru obținerea producției agricole	privat	cod colect 107

**CATALOGUL COORDONATELOR ȘI PARAMETRII HOTARELOR**

Nr	Direcția_X	Direcția_Y	Tipul_punctului	Segment_de_hotar	Distanța	Tipul_hotarului
1	253322.90	233049.26	generale	1-2	39.15	generale
2	253362.04	233049.77	generale	2-3	69.81	generale
3	253431.86	233050.24	generale	3-4	73.15	generale
4	253504.65	233057.43	generale	4-5	34.29	generale
5	253535.97	233071.36	generale	5-6	30.32	generale
6	253565.00	233080.13	generale	6-7	14.50	generale
7	253574.20	233091.34	generale	7-8	42.04	generale
8	253575.32	233133.36	generale	8-9	57.78	generale
9	253517.80	233127.86	generale	9-10	50.92	generale
10	253467.08	233123.50	generale	10-11	19.87	generale
11	253447.23	233122.60	generale	11-12	43.54	generale
12	253403.71	233124.02	generale	12-13	38.26	generale
13	253365.45	233124.12	generale	13-14	14.20	generale
14	253351.34	233122.53	generale	14-15	17.92	generale
15	253334.56	233116.26	generale	15-16	2.81	generale
16	253331.98	233115.14	generale	16-17	11.64	generale
17	253326.74	233104.74	generale	17-18	24.91	generale
18	253324.08	233079.97	generale	18-1	30.73	generale

Mențiuni:

---



---



---

COORDONAT		EXECUTANT	
Primarul sat. Bolohan, r-nul Orhei	I. Zagaradniuc	<b>Agencia Proprietății Publice a Republicii Moldova</b> <b>Î.S. "Institutul de Proiectări pentru Organizarea Teritoriului"</b>	
Specialistul p/u reglementarea regimului proprietății funciare al primăriei sat. Bolohan, r-nul Orhei	[Redacted]	Lucrări de delimitare în mod selectiv a terenului proprietate publică Orhei	
		Director tehnic (interimar)	P. Sidun
		Șef sector nr. 3 ing. cad. cert. CI - 00	O. Romaniuc
		Executant (Î.S. "IPOT")	D. Ceglatonev
		Data elaborării: 11.11.2025 (data inspectării în teren)	Sistema de coordonate: MOLDREF 99
			Scara planului: 1:2000



## Schema de stabilire a hotarelor terenului

" 22 " 10 20 25

Prezentul act este întocmit de, Silvia Todîța  
Specialistul p/u reglementarea regimului proprietății funciare al primăriei sat. Bolohan,

(Numele, Prenumele, Funcția)

reprezentantul, UAT Bolohan, r-nul Orhei,  
(denumirea autorității publice)

la cererea proprietarului dl/dnei primăriei sat. Bolohan nr. 167 din 21.07.2025  
(Numele, Prenumele) IDNP

proprietarul terenului, cu următoarele caracteristici: \_\_\_\_\_

Adresa: extravilanul sat. Bolohan, r-nul Orhei

Nr_cadastral	Cat_de_Destinația	Modul_de_Folosința
-	I (Terenuri cu destinație agricolă)	terenurile pentru obținerea producției agricole

(în cazul întocmirii schemei de stabilire a hotarelor în vederea înregistrării primare, numărul cadastral nu se indică)

prezentant în schiță :

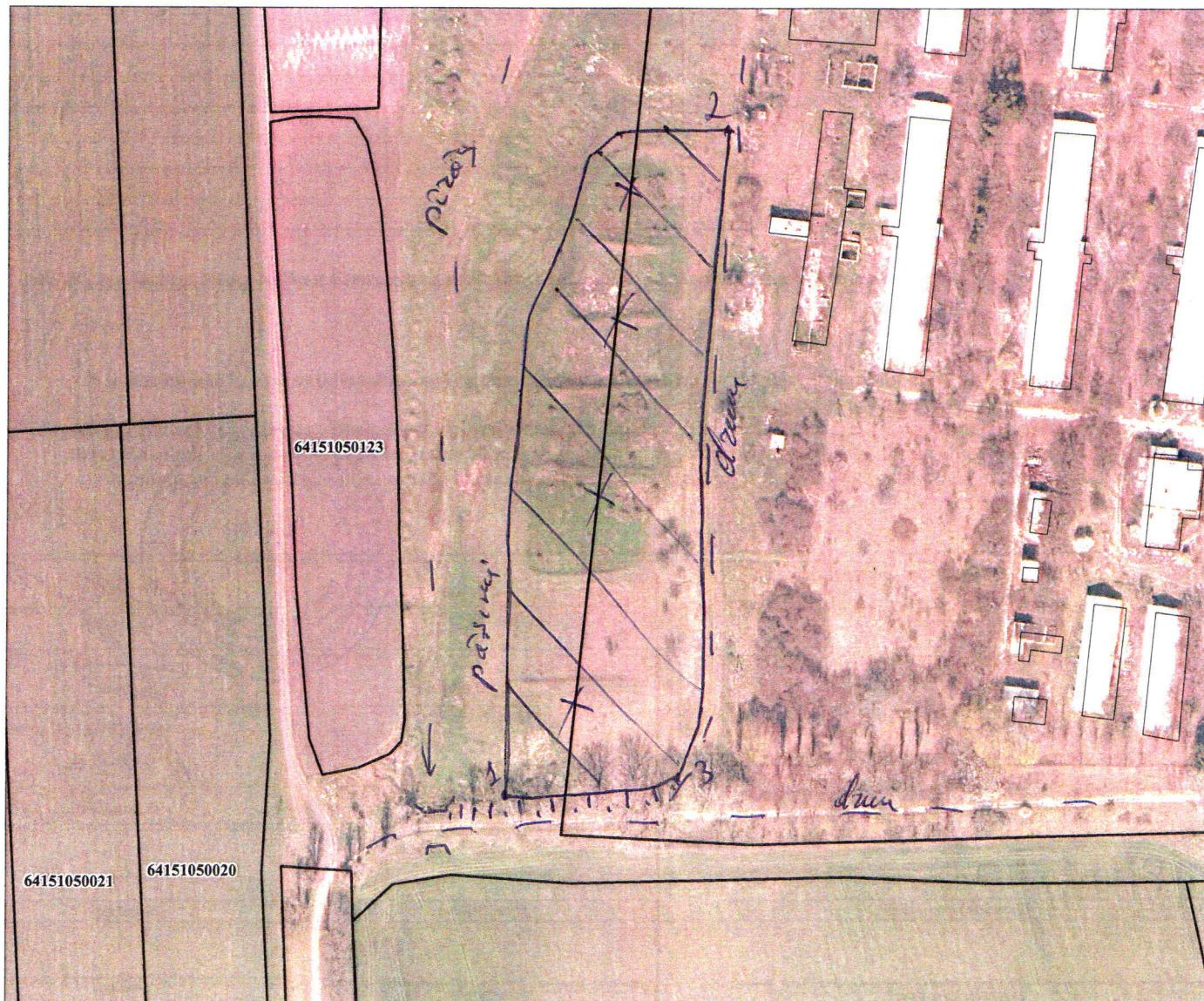

Obiecții și propuneri \* hotarul terenului delimitat / inspectat este  
suprapunerii grafică cu hotarul proprietății publice a UAT Bolohan  
cu nr. cont 64151050118 / hotarul terenului va fi modificat  
pînă delimitarea selectată concisă)